

AUTORISATION PARENTALE

Je soussigné :

Demeurant :

.....

Autorise l'enfant :

A participer aux activités sportives organisées par l'office cantonal.

Je vérifie la présence de l'éducateur avant de déposer mon enfant à la salle de sport.

J'autorise le responsable à prendre toute mesure d'urgence concernant mon enfant en cas d'accident ou d'intervention chirurgicale avec anesthésie générale.

A :

Le :

Signature et mention « lu et approuvé »

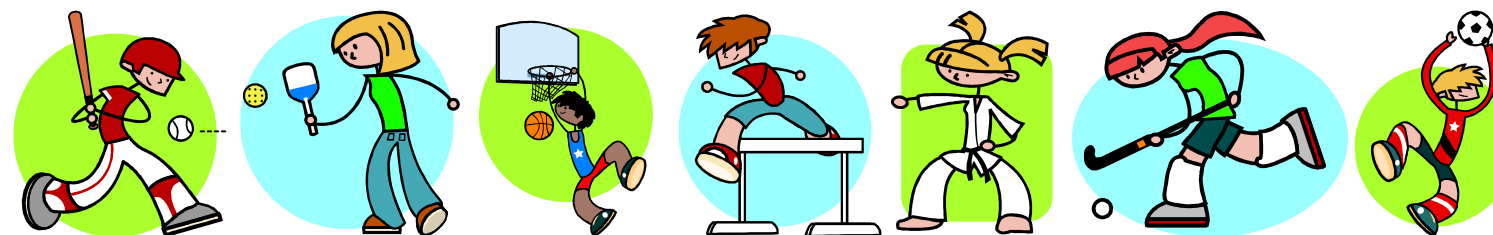

Ecole Multisports Initiation - Découverte - Animation Saison 2009 / 2010

L'école multisports s'adresse aux enfants de 5-6 ans et de 7-8 ans suivant les communes du canton du Sel de Bretagne.

Elle a pour objectif de faire découvrir des activités variées aux enfants, de leur donner envie de pratiquer le sport sans imposer un choix immédiat de discipline.

Au programme ...

Sports collectifs et individuels alternés : activités motrices, handball, tennis, volley, basket, freesbee, hockey, badminton, ...

Activité hebdomadaire d'une heure, hors vacances scolaires.

Démarrage des activités : mercredi 16 septembre
Fin des activités : samedi 12 juin
Cotisation annuelle : 50 €





Office des Sports Cantonal Le Sel de Bretagne

CHANTELOUP – LALLEU – LA BOSSE DE BRETAGNE – LA COUYERE LE
PETIT FOUGERAY – TRESBOEUF - LE SEL DE BRETAGNE SAULNIERES

Les enfants seront encadrés par Yann Lemasson, Educateur Sportif de l'Office.

Les séances se dérouleront dans des lieux adaptés à la pratique du sport et suivant un planning par commune et par âge :

- ✚ Chanteloup : le mercredi / 5-6 ans
10h00 à 11h00 ou 11h00 à 12h00
- ✚ Tresboeuf : le jeudi
5-6 ans de 16h45 à 17h45
7-8 ans de 17h45 à 18h45
- ✚ Sel de Bretagne : le vendredi / 5-6 ans
16h45 à 17h45 ou 17h45 à 18h45
- ✚ Saulnières : le samedi
5-6 ans de 10h00 à 11h00
7-8 ans de 11h00 à 12h00

Renseignement auprès de :

L'Office des Sports Cantonal "Le Sel de Bretagne"
8 Rue des Peupliers 35320 Tresboeuf
Contact : Yann LEMASSON
Tél : 06 78 07 89 49
E-mail : osc-leseldebretagne@orange.fr

— Incriptions Forum des Associations —
Chanteloup le samedi 5 septembre 2009
Le Sel de Bretagne le samedi 19 septembre 2009



FICHE D'INSCRIPTION - ECOLE MULTISPORTS

Nom : Prénom :

Date de naissance :

Horaire école multisports retenu :

Choix 1 :
Commune : Jour : Heure :

Choix 2 :
Commune : Jour : Heure :

Pour l'inscription à l'Ecole Multisports, vous devez fournir les pièces suivantes :

- > un certificat médical «activités multisports» obligatoire,
- > la fiche de renseignement dûment complétée et signée,
- > le règlement de la cotisation annuelle par chèque ou en espèces

Equipment indispensable pour chaque séance :

- > chaussures et tenue de sport obligatoires
- > prévoir une bouteille d'eau

Enfin, pour un souci d'organisation, il est impératif que les enfants soient emmenés et repris à l'heure à chaque atelier.

Cadre réservé à l'Office des Sports :

A.P. :..... C.M. :..... licence:..... €:..... facture:.....

